

OUTLINE

会社概要

商号 / 株式会社ニッセンレンエスコート
所在地 / 本社 札幌市中央区南2条西2丁目13番地
代表者 / 代表取締役社長執行役員 竹田 淳
創立 / 平成21年4月1日合併
株式会社ニッセンライフ 昭和11年3月
株式会社エスコートカード 昭和33年4月
事業内容 / クレジットカード業務・提携カード業務
債権買取業務・消費者金融業務
各種保険代理店業務・各種利用券販売業務
資本金 / 13億4,297万円
主要株主 / 株式会社ラルズ
株式会社ニトリホールディングスほか
取扱高 / 1,698億円(令和4年度実績)
会員数 / 42万8千名
加盟店数 / 2万8千店
従業員 / 189名
関連会社 / シッククレジット株式会社
関係団体 / 協同組合連合会日本専門店会連盟
株式会社日専連
協同組合連合会日専連北海道地方連合会
協同組合日専連札幌



- 一般社団法人日本クレジット協会会員
- 経済産業省登録個別信用購入あっせん業者
登録番号 北海道(個)第4号-3
- 経済産業省登録包括信用購入あっせん業者
登録番号 北海道(包)第11号
- 貸金業者登録番号
北海道知事(5)石第03051号
- 日本貸金業協会会員番号
第003088号
- 前払式手段(第三者型)
登録番号 北海道財務局長 第00027号
- クレジットカード番号等取扱契約締結事業者
登録番号 北海道(ク)第10号

ネットワーク

本社

北海道札幌市中央区南2条西2丁目13番地
TEL.011-219-2000

小樽支店

北海道小樽市稲穂2丁目22番1号 小樽経済センタービル地下1F
TEL.0134-24-2000

函館支店

北海道函館市本町6番12号 テーオービル3F
TEL.0138-56-3241

網走支店

北海道網走市南2条西2丁目7番地
TEL.0152-44-2000

関東支店

神奈川県川崎市川崎区東田町2番地11号 大谷加工川崎大通りビル5F
TEL.044-230-2263

本店サービスセンター

北海道札幌市中央区南2条西2丁目13番地
TEL.011-219-2563

ORGANIZATION CHART

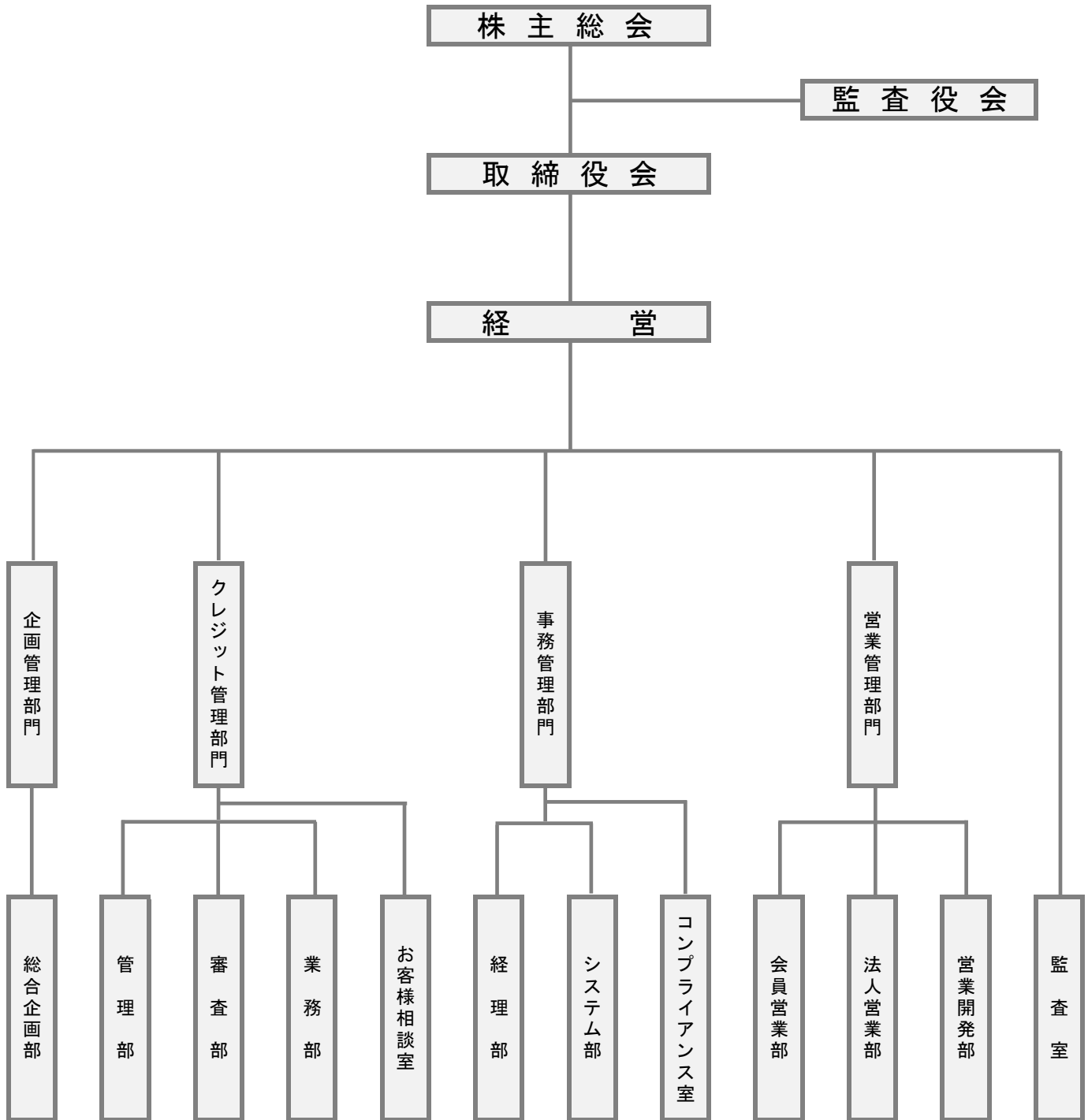

VISION

すべてのお客様の、豊かで満足感のある
ライフスタイルの実現に貢献したい。

ニッセンレンエスコートは、常に皆様との関わりを大切にしながら、より豊かなライフシーンを創造できる企業、地域に根ざし地域経済の発展に寄与できる企業を目指しています。

めまぐるしく変わる社会と人々の暮らしに対応しながら、ニッセンレンエスコートは、これからも「地域に根ざし、北海道民の皆様を選択されるクレジットカード」というテーマをしっかりと胸に刻んで歩み続けてまいります。

どんなに時代が変わっても、「すべてのお客様の豊かで満足感のあるライフスタイルの実現に貢献したい。」それが私たちニッセンレンエスコートの願いです。

キャッシュレス決済
って、何だろう？

クレジットカードの登場で、世の中は一変したといっても過言ではありませんでした。最近では、電子マネーやコード決済、その他多様な現金を使用しない「キャッシュレス決済」が登場しています。人々の生活スタイルは変化しても、必要なものは「すべての人にメリットがある」ことです。なぜキャッシュレス決済が普及しているのか考える必要があります。

〈キャッシュレス決済をご利用いただくお客様にとっては〉

近年、消費者は少額の買い物でもキャッシュレス決済を利用されます。キャッシュレス決済を利用する背景は様々です。現金をあまり持ち歩かない、ポイントを貯めたい、経費処理の簡素化など多岐にわたります。高額な買い物をする場合、今すぐに欲しい商品がある場合でもクレジットカードをはじめとするキャッシュレス決済を有している消費者は今買い物をするすることができます。いつでもどこでも買い物ができる、便利なツールです。

〈キャッシュレス決済が利用されるお店にとっては〉

お客様がクレジットカードや電子マネー、コード決済でお買い物をすると、その代金は私たちカード会社が立て替えてお店にお支払いします。買い物をしたお客様からの代金の回収は、お店に代わって私たちが行うので、ご安心ください。また、各キャッシュレス決済手段があれば、現金が足りない場合でも、商品をお勧めして、タイムリーにお買い求めいただくことができます。そのほか、キャッシュレス決済を利用できることが販促ツールともなります。

〈私たちカード会社にとっては〉

お客様がキャッシュレス決済を用いて買い物をした代金をお店に立て替えてお支払いするとき、私たちカード会社はお店から手数料をいただきます。この手数料が私たちカード会社の収入基盤を支える大きな柱になっています。お店やお客様からの様々なご意見、世の中の情勢をしっかりと分析し最新のニーズに合ったツールをご提供することで、私たちは経済活動の基盤を支えています。

SYSTEM

消費者と加盟店を結ぶ架け橋。

現金を持ち歩かなくても商品を購入できる。いつでもどこでも買い物ができる。これまで主流だったクレジットカード決済以外にも、少額のお支払いで使いやすい、電子マネー決済やスマートフォン一つで決済が可能なコード決済などの利用が近年増えてきています。

少額商品から高額商品のお支払いまで、当たり前になりつつあるキャッシュレス決済ですが、その利便性は、お買い物をするお客様だけのものではありません。加盟店様に対しても時代のニーズに合わせ、販売促進の強力な武器となる「クレジットカード&電子マネー&コード決済のキャッシュレス化に対応したオールインワンの決済端末機」をご提供しています。

当社がお客様に代わり、加盟店様にお支払いするため、代金回収の手間や心配がありません。お客様にとっても、商品を提供する加盟店様にとっても、便利で安全・安心なシステムを当社がお届けします。地域に密着したサービスで、カード会員の皆様から好評をいただいている、ニssenレンカードお取扱店に加盟いただき、貴店の販売促進にぜひお役立てください。

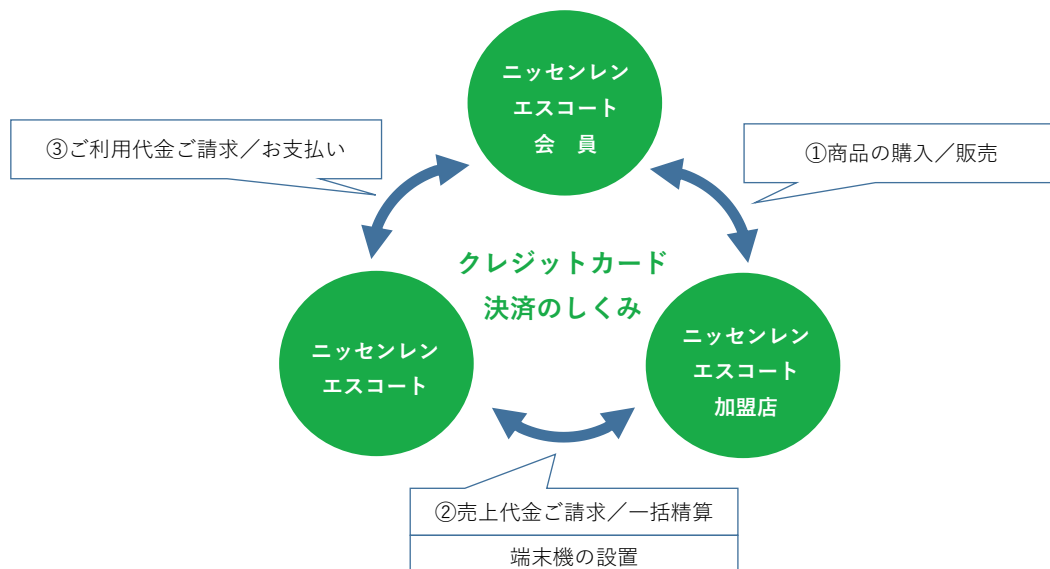

LINE UP

ゴールドカード



※年会費 5,500円(税込)

ワンランク上の安心とサービスを手にする一枚。

海外旅行先でのトラブルに備え、最高5,000万円まで補償される「海外旅行傷害保険」や、国内旅行中のアクシデントによる傷害を補償する「国内旅行傷害保険」、国内外を問わず、ゴールドカードで購入した物品破損や盗難による損害を補償する「ショッピングガード保険」など、各種保険が付帯されています。また、国内の主要空港内などのラウンジをご利用いただける「空港ラウンジサービス」、海外でカードの紛失・盗難に遭われた場合に、暫定的に再発行を行う「エマージェンシーサービス」などのサービスも充実。

更に、当社主催キャンペーンの応募口数優遇や高額利用会員様へギフト商品プレゼントなど、ゴールドカード限定特典もあります。

スタンダードカード

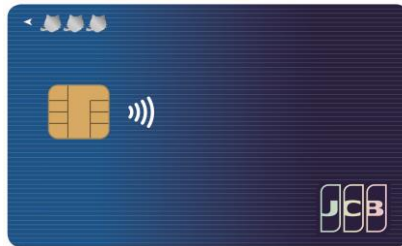

あらゆるシーンで大活躍

北海道内をはじめ、日本国内および海外でも利用できる、汎用性の高い便利なクレジットカードです。

最高36回までの分割払いのほか、ボーナス払い、リボ払いなどお支払い方法もさまざま。計画にあったお支払方法が選択できます。また、年会費は不要で会員保障制度もあり、カードを紛失した際も安心です。

追加カード

家族カード

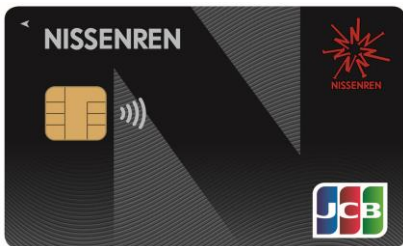

本会員様のご家族が入会できるカードです。本会員様、家族会員様のNSポイントが合算され、お支払いは同一口座からの自動振替となります。

ETCカード



高速道路での通行料金のお支払いがスムーズに

ETCマークのある国内の有料・高速道路でご利用できる通行料金のお支払い専用カードです。

法人カード

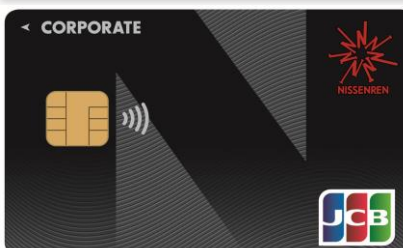

ビジネスシーンをスマートに

法人カードを利用することで、交通費や接待費、事務用品の購入やガソリン代などの経費の個人立て替えがなくなり、経費精算業務の手間が軽減できます。支払いを一本化することで振込手数料を削減できます。

QUICPay™



少額利用でもポイントがたまる！
チャージなしでラクラク後払い！

チャージレス+キャッシュレス+サインレスの決済サービス。

QUICPayは、カードを専用端末にかざすだけでお支払いができる、簡単・スピーディーなポストペイ(後払い)型決済サービスです。

ニッセンレンエスコート・カードラインナップ

目的やご利用シーンにあわせて、最適なサービスを。

LINE UP

提携カード

札幌ドームメンバーズクラブカード



※年会費 2年目以降550円(税込)

札幌ドーム開催イベントなどのチケット販売や前売駐車券割引、館内施設優待など特典満載のカードです。

イケウチパーソナルカード



新規ご入会ポイントや入会後のカードご利用額に応じて10%分のショッピングチケットをプレゼント。

IKEUCHI館内でのカードご利用でIKEUCHIポイントの進呈など特典満載のカードです。

札幌西高サポーターズカード



札幌西高等学校の文化・スポーツ活動を応援するクレジットカードです。

ご利用代金の一部が札幌西高へ寄付され、生徒たちの様々な活動に役立てられています。

酪農学園サポーターズカード



酪農学園の文化・スポーツ活動を応援するクレジットカードです。

カードをご利用することで学園に寄付金が還元され、高校生・大学生の教育活動をバックアップします。

北海道バーバリアンズR.S.C.カード



NPO法人である北海道バーバリアンズR.S.C.(ラグビーアンドスポーツクラブ)を応援するクレジットカードです。

ご利用代金の一部がクラブへ寄付され、北海道におけるスポーツの普及・振興に役立てられています。

ブルーインパルスカード



券面に航空自衛隊ブルーインパルスの機体を採用したデザインカード。

入会特典、ポイント交換商品にはオリジナルアイテムをご用意。また、新規ご入会1名につき一定の寄付金をお届けする地域応援プロジェクトも実施しております。

決済登録型カード

アークスRARAクレジット



アークスグループの現金ポイントカード「RARAカード」にニッセンレンエスコートのクレジット払いができる機能をつけたサービスです。※アークスRARAカードはアークスグループの発行となります。

SAPICA



札幌圏の地下鉄・バス・市電で利用できるICカードです。ニッセンレンエスコート発行のカードでオートチャージができます。※SAPICAは札幌総合情報センター株式会社の発行となります。

ローンカード アイラ



ご利用可能枠内で必要な時にいつでもご利用いただけるローン専用カードです。お支払方法は、翌月一括払い、リボルビング払いの2種類。旅行やレジャーに、不意の出費に、お使い用途は自由です。全国各地の提携ATM・CDで、休日にもご利用いただける大変便利なカードです。

日専連ギフトカード



MEMBER'S SERVICE

NSポイント

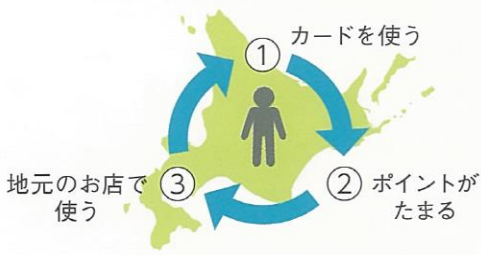

地元還元型のポイント

カードご利用ごとに高還元率でポイントがたまる「NSポイントプログラム」により、ポイント数に応じて「日専連ギフトカード(商品券)」を自動送付(応募・申請不要)。ギフトカードは主に地元のお店でご利用されています。カードのご利用でポイントのため、ポイントをギフトカードで還元、ギフトカードは地元のお店でご利用。北海道を元気にする地元還元型ポイントです。

会報紙 Day by day.

「Day by day(いつも、いつでも)」をテーマに

地元のお得な情報満載の会報紙 Day by dayを毎月発行。話題のスポット、暮らしに役立つ情報を掲載。道内の各施設やイベント情報、キャンペーン情報をご案内いたします。



キャンペーン

おトクな内容盛りだくさん

特定の店舗でのショッピングのご利用でNSポイントが優遇となるキャンペーンや、地元加盟店様とのタイアップ、カードご入会キャンペーンなど、多種多様なキャンペーンを実施しています。



Web明細サービス

地球にやさしい、エコなサービス

書面での「カードご利用代金明細書」の郵送を停止し、Web上で確認いただくサービスです。

ご利用明細を「Web ANSWER」の「ご利用明細照会」メニューにてご確認ください。紙の原料である木材・パルプ資源の節約につながるエコロジーなサービスです。



公式キャラクター

ニッセンレンジャー

ニッセンレンジャーは、「ニッセンレンエスコートのカード普及」に日夜励んでいる公式キャラクターです。



明日もいい日になるカード。

BUSINESS & WORKS



会員営業部

暮らしの利便性向上に欠かせないキャッシュレス決済のパートナーとなるため、当社のカードは、毎日のお買い物から「ネットショッピング」「公共料金」「医療」「保険」「税金」など、生活全般の決済シーンをサポートしています。

個人向けのクレジットカードは、豊富なデザインからお選びいただけ、会員様にとって最適なカードとなるよう各種キャンペーン、会員優待、加盟店様などの情報を会員会報紙、メルマガ配信、SNSなどを活用してお届けしております。

また、「ご融資」「各種保険」のご相談には、会員様それぞれのライフプランにあったご提案を行っております。

企業向けの法人カードは、企業内でのキャッシュレス化や企業間の決済等様々なビジネスシーンで経費削減、事務効率化ツールとしてお役立ていただいております。

法人営業部

クレジットカードはもちろん電子マネー・コード決済等、キャッシュレス化を推進する加盟店様へ向け、地域に根ざした営業活動と加盟審査・調査・様々なお問い合わせに対応する管理業務を行っております。

また、末永くお取引頂けるよう加盟店様のご要望やニーズにお応えするためお気軽にご相談頂ける関係づくりを心がけています。

近年、カードのみならず様々な決済手段がご利用されていますので最新の動向にアンテナを張りながら、加盟店様にとって有益なご提案やサービスを事業にお役立て頂くことが法人営業部の仕事です。

営業開発部

地方自治体・団体との事業形成や地元企業へのサービス開発、支援を行い地域の経済活性化に寄与できるよう活動しております。

また、クレジットカード業として決済分野における自社サービスの推進、新たな事業領域の拡大に向け取り組んでおります。



業務部

会員様からのさまざまなお問い合わせに対応し、クレジットカードのご契約に関する情報の諸変更受付業務を担当しています。

また、クレジットカードの発行業務や加盟店様からの売上集約・精算業務など幅広い役割を担っています。

本店サービスカウンターではご利用代金のご入金受付や日専連ギフトカードの販売なども行っております。

「クレジットカード会員様の窓口」＝「業務部」になります。

審査部

カード入会時の審査や、日常のご利用から冠婚葬祭・海外旅行・医療費などの高額利用まで、会員様の健全・計画的なクレジット利用のお手伝いをさせていただいているほか、カード紛失・盗難・インターネット上における不正利用などのカード犯罪から会員様を守り、安心・安全なカードライフを送っていただけるようサポートしております。

管理部

会員様へのご利用代金のお支払に関するご案内、ご相談の窓口となります。

ご相談につきましては、末永くお取引させていただくため、ご事情に応じた新たなお支払プランのご提案やご契約内容の変更手続きなどを行っております。

コンプライアンス室

クレジットカード会社にとって、社会的責任と公共的使命を認識し、健全で公正な業務運営を行うことを責務と考えています。

このため、全役職員で企業倫理と法令遵守の態勢の確立に取り組んでいます。

割賦販売法、貸金業法、個人情報保護法、その他関連する各種法令等の改正内容を全役職員に浸透させるとともに、適切な対応を実行するために社内規程の整備や教育・研修など様々な活動を行っております。